

ふれあいネットワーク

うるま市社協だより

2008年 7月発行

No.6

社会福祉法人
うるま市社会福祉協議会〒904-2225
うるま市字喜屋武382
☎ 973-5459 FAX 974-5306

「みんなで地域を見守り隊」 上平良川編



目次

(写真説明 8P)

- ◇ まちの安全を守る“駐在さん” 2~3
- ◇ ボランティアセンター関係 4
- ◇ ミニデイサービス関係 5
- ◇ 地域生活支援センター 6
- ◇ 社協会員名簿 7
- ◇ お知らせ/寄付/生活福祉資金 8

まちの安全を守る



～駐在所・交番の役割と活動内容～

うるま市内にはうるま警察署管内で交番4箇所、駐在所7箇所、石川警察署管内で交番1箇所、駐在所1箇所あり地域住民の安全、安心なまちづくりのため日夜活動しています。

- ★パトロールによる犯罪の予防と検挙
- ★巡回による情報提供、住民の意見・要望の聴取
- ★地理案内
- ★落とし物の取り扱い、事件、事故の届出受理
- ★迷子の届出や家出人受理や保護
- ★生活安全に必要な情報提供
- ★交通安全や防犯指導、水難事故防止等

Q 交番と駐在所の違いは？

地域住民の身近なところにあり、原則として交番は警察官が交替で24時間勤務しています。

駐在所は勤務場所と同一の場所で家族と一緒に居住しながら安全を守る活動を行なっています。

“駐在さん”

さまざまな事件や事故のニュースを見るたびに、安全で安心して生活できるまちであってほしいとの思いがあります。そこで、今回は私たちの身近で日夜活動している駐在さんについての特集です。

駐在さんは、ミニデイサービスでの防犯に関する講話や情報提供、地域パトロールによる見守り活動、様々な相談対応、地域見守り隊への関わりなど、日常生活の中で大きな役割を担い、安心感を与えている存在です。



関係者に生活安全に必要な情報提供を行う

注意

還付金詐欺の被害にあわないためには！

社会保険庁、国税局、税務署職員などを装って電話などをかけ、又はハガキ、封書を送付し税金・医療費・国民健康保険の還付金があると偽り、言葉巧みに携帯電話番号を聞き出す。



銀行、コンビニ等ATMのある場所に誘導し残高参照をさせ、まだ還付金が入金されていないことを確認した被害者が、前もって指定された電話番号に電話を入れる。



「エラーで振り込めないので、一旦5万円を指定した口座に振り込んでもらえば、還付金を含めた金額を再振り込みします」と言葉巧みにATMを操作させ、指示通りに操作すると犯人の口座に振り込むこととなります。

【だましのテクニック】

- わたしの指示通りにATMを操作してください。
- エラーで振り込めない。
- 口座番号を確認できない。

ことばたくみにだまします。



【対策】

- ★ 還付金の受け取りにATMを操作させる電話やハガキ、封書での連絡は「詐欺」の手口だと考えてください。税務署、役所等記載された電話番号でもうのみにせず、電話帳などで正式な電話番号を確認してください。

うるま市内にある駐在所です！

うるま市内には8箇所の駐在所があり、うるま警察署と石川警察署の管轄に分かれています。あなたの近くにあるのは駐在所ですか？ それとも交番？

- 具志川駐在所……………①
- 川田駐在所……………②
- 川崎駐在所……………③
- 東恩納駐在所……………④
- 南原駐在所……………⑤
- 平安名駐在所……………⑥
- 平敷屋駐在所……………⑦
- 平安座駐在所……………⑧

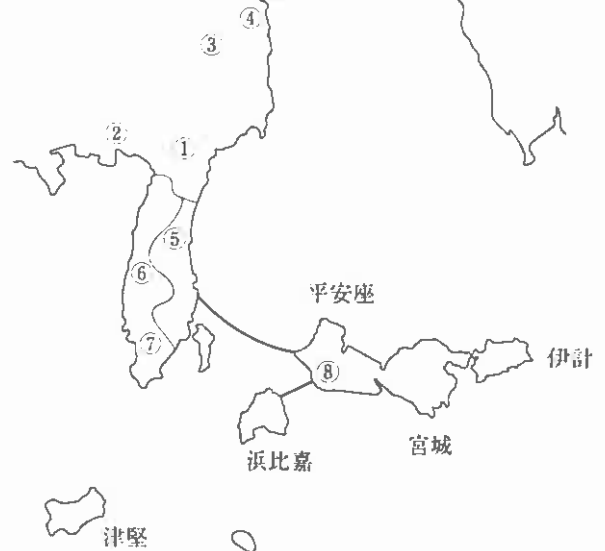

★駐在所への電話はうるま警察署（973-0110）から取りつぎますが、東恩納駐在所へは石川警察署（964-4110）から取りつぎます。

「わたしは大丈夫」と安心してはいませんか？

おかしいと思ったら自分だけで判断せず、身近な人に相談してください。
一人ひとりが気をつけ、声かけすることで安心、安全な地域づくりにつながります！

以下は駐在さんが関わった事例や活動です。家族で話す機会をもつと被害防止の意識が高まることと思います。ぜひあなたの家庭でも……………。

注文もしていないのに小包が送られてきた

「注文していない小包が送られてきた」と駐在所にきた女性は、先日のミニデイで会った方。ミニデイで悪徳商法の注意を呼びかけたばかりであった。

まずは、家族全員に注文していないか確認し、県民生活センターへ相談、送り返して被害にあわずにすんだ。



- ★ 覚えのない小包みはすぐには開けない。
 - ★ 注文したか家族に確認。
 - ★ 消費生活に関する相談窓口に相談。
- 消費生活相談：毎週水曜日（うるま市本庁にて）
☎ 973-5487（市民生活課）

アドバイス

「イカのおすし」で身を守る

小学校や幼稚園へ出向き事故にあわないよう注意を促し、指導も行なっている駐在さん。

「イカのおすし」は身を守るための5つの約束を子供たちにわかりやすく説明するために活用しています。



- イカ → 知らない人にはついてイカない。
- の → 知らない人の車にはのらない。
- お → おおきな声を出す。（助けて！）
- す → すぐにげる。（こわかったら大人のいる方へ）
- し → しらせる。（どんな人が何をしたのか 家の人や周りの大人に知らせる）

アドバイス

海外宝くじでもうかる？

賞金が当たったかのような内容で、手続き費用を振り込めば大金が手にはいるような文面を信用し、振り込みに行くという男性。何回か振り込んだが賞金は入金されてないと言う。

対応した駐在は同じような内容で被害を受けた事例を男性に説明。

おかしいと気づき振り込みを止めた。



- ★ 申し込んだ覚えのないダイレクトメールは開封しない。そんなうまい話は疑わしい。

アドバイス

子供から高齢者まで幅広く接している駐在さん。「子供達から感謝状をいただくと嬉しいです」と笑顔がこぼれた。

また高齢者の方が気軽に駐在所に立ち寄ってくれたり、何気ない会話の中から学ぶことも多いとのこと。

日頃から地域の人に声をかけ、顔見知りになると気軽に相談にきたり、情報を寄せてくれることで被害を未然に防ぐこともできると話す。

地域に溶け込むことを大事にしている姿勢が親しみと安心感を感じさせてくれた。

ボランティア支援活動/あなたの想いをかたちに!

うるま市 ボランティアセンター

ボランティア活動を始めたい、ボランティアに手伝って欲しい、団体の活動をもっと充実させたいなどの相談、お気軽にお電話下さい。
ボランティアに関する本・ビデオ・交流スペースの貸し出し、助成金情報の提供、地域・学校での福祉体験学習のサポートや講師の紹介等も行っていきます。
石川支所：TEL 964-2494 FAX 964-4747

ボランティア活動を応援します!
ボランティア活動の活性化や地域福祉の発展を目的に、市内でボランティア活動を行う団体へ助成いたします。福祉の向上や地域の問題解決に取り組み団体の皆様、ご応募下さい。(1団体あたり15万円以内)
対象 市内でボランティア活動を行う団体。※コミュニケーション活動(自治会等の地縁組織活動)を除く。
申込方法 所定の助成金要望書様式に必要事項を記入の上、提出下さい。
※様式は、市社会福祉協議会(各支所)窓口にて、お受け取り下さい。
申込期限 平成20年7月31日(木)
申込先 市社会福祉協議会(各支所)

ボランティアセンター よりお知らせ

ボランティア助成 希望団体募集!



☆点字サークル点訳工房☆

楽しくボランティア活動ができる方! 活動内容は、点訳活動など。
定例会：第1・第2火曜日 (19:00~21:00)
場所：具志川社会福祉センター 問合せ先：市社協石川支所 Tel 964-2494

ボラセン登録団体 会員募集



☆うるま市リーディングボランティア「相思樹の会」☆ みなさん揃っておいで下さい!

視覚障がい者のために随筆、小説、新聞記事等又は利用者の方々の要望なども聞いてテープに録音して毎月発送しています。利用者交流会も行っています。
定例会：第2火曜日 (9:00~) 場所・問合せ先：市社協石川支所 Tel 964-2494



☆朗読ボランティア『すだち』☆ 『できることをできる人ができる時に!!』

子育て支援から朗読ボランティアまで…様々なボランティアを気がるに楽しんでやっています。あなたもきっと出来ることがありますよ! うるま市「広報」収録テープ配布(視覚障がい者支援)、小中学校での読み聞かせ、図書館及び支援センターにおける子育て支援など。
定例会：第4木曜日 (19:30~) 場所：具志川社会福祉センター
問合せ先：市社協石川支所 Tel 964-2494



☆手話サークルふくぎの会☆

楽しく手話を…とお考えのあなた ぜひ!
手話の勉強、聴覚障がい者との交流会、手話ボランティア活動を行っています。
定例会：毎週水曜日 (19:30~21:30) 場所・問合せ先：市社協石川支所 Tel 964-2494

☆うるま市レクダンスサークルゆいまーる☆ 踊り好きな方 興味のある方 集合!! (初心者大歓迎)

週1回の定例会及びボランティア活動、親睦会、講習会、パーティなどあります。誰でも入会出来ます。
定例会：毎週水曜日 (20:00~21:00) 場所：具志川社会福祉センター
問合せ先：事務局(伊波) Tel 090-7585-1725
準備するもの：踊りやすい服装、室内シューズ、タオルなど持参

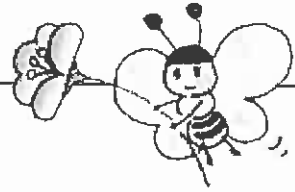

☆手話サークルきむたかの会☆

初心者大歓迎!! 普段の定例会では、手話の勉強会を行っています。
定例会：毎週木曜日 (14:00~16:00)
場所・問合せ先：市社協勝連支所 Tel 978-5914

☆学習サポートチームかかゆま☆ 楽しく子どもたちの学習のお手伝いをしませんか!

学校で子どもたちの学習サポートを行っています。難しく考えずに、まず見に来て下さい。
定例会及び勉強会も行っています。
場所：各小学校(月~金 午前中 2時間以上活動できる方)
問合せ先：学習サポートチームかかゆま(大田) Tel 090-4470-0890



ミニデイサービスの現状紹介 ～シリーズ①～

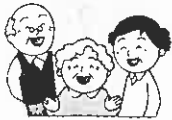

今回は沖縄県内の各社協で実施している「ミニデイサービス」の運営状況と、活動を担うボランティアに求められる役割についてご紹介します。

1 各市町村社協のミニデイ運営状況

ミニデイサービス事業は、県内33市町村社協(平成19年度現在)において実施されています。

各市町村社協によって事業の運営状況は異なり、事業名も「ミニデイサービス」「地域デイサービス」「ふれあいデイサービス」「生きがいデイサービス」等と様々な呼び方があります。運営状況を体制別に分類すると、大きく次の4つに分けることができます。



(1) 社協担当職員運営型

社協職員のみで事業を実施している。

12社協
36%

(2) 社協・地域住民協働型

社協担当職員と地域住民が協働で事業を実施している。

14社協
43%

(3) 地域住民運営型

事務運営は社協がサポートするが、事業実施時には社協担当職員の派遣を行わず、地域住民のみで事業を実施している。

3社協
9%

(4) 自発的活動運営型

社協が日常的には支援していないが、地域住民で自発的に活動し運営している。

4社協
12%

2 ミニデイを運営する側に求められる役割

うるま市は、(1)社協担当職員運営型と、(2)社協・地域住民協働型に分類されていますが、公民館等で実施している、いわゆる「ミニデイ」は(2)になります。

「どの区の活動も同じ分類なので、活動状況は同じ」という訳ではなく、各区の状況によって企画・運営の方法は異なりますので、分類は同じでもそれぞれ特色ある活動があります。

活動を推進する上で大切なのは、参加者と運営する側(ボランティア等)が一緒になって、それぞれの地域にあった活動を展開するということです。

その際、「参加者も何らかの役割を持ち、ボランティアと参加者が共に活動を展開する。」ということが必要です。

運営をする側が、参加者一人ひとりに対し、それぞれにできる範囲の役割を持てるような仕掛けや試みを行うことで、参加者自身が「地域の中の自分の居場所」としてミニデイを位置づけ、気兼ねなく参加できることはもちろん、そのほかの生きがいづくり活動が積極的な社会参加に繋がっていきます。運営する側には、「ミニデイ活動を展開する際に」、「支援する側とされる側」という垣根を越えた活動が求められます。

ミニデイに関する問合せ先

うるま市社会福祉協議会石川支所

うるま市石川伊波 287-4

☎ 098-964-2494

FAX 098-964-4747

あいあい通信

地域で暮らす

今回はあいあいの楽しい自主活動グループや活動を紹介します。

三味線クラブ



三味線クラブメンバー募集!!
三味線に興味がある方、初心者でも大丈夫! あいあいのハンサムで親切なスタッフが教えてくれます。いま参加しているメンバーもほとんどが初心者からのスタート。今では講演会の余興をしたりとメキメキ腕を上げています。
このように練習の成果を披露する場もありますので、やり甲斐のある三味線クラブです。
三味線に興味のある方、趣味を持ちたい方など一度あいあいをのぞいてみてください!

ミュージックサークル

毎週金曜日の午後二時頃、あいあいではミュージックサークルを開催しています。6月にうりずんコンサートがあり今はそれに向けて練習の日々です。
去年は歌がバラバラで会場から笑いが起こったのをみんな覚えていたのか、今年は気合を入れて頑張っています。
うりずんコンサート後も活動は続

けていきますので歌が好きな方の参加をお待ちしています!



カラオケサークル



あいあいでは毎週木曜日の午後二時頃からカラオケサークルを開催しています。最新カラオケによる最新曲がたくさん! 毎週多くのメンバーがカラオケを楽しんでいます。あまりの楽しさに時間を忘れなかなか帰らない人が...。カラオケ好きな方、あいあいへGO!

女性の会「あまのり」

しばらく活動を休みしていました女性の会あつぷる、男性が多いセンター唯一の女性の集まりを続けたいとの要望があり、今年度も活動を続けていく事になりました。
手芸をしたりお菓子を作ったり、またバザーなどに参加して売り上げで豪華ランチを食べに行ったり! あいあいも女性メンバーが増えてきているので楽しい活動になること間違いなし!
参加してみたい方、連絡お待ちしています。

活動紹介

「ウキウキ! ウォークラリー」

5月2日(金) 皆さんお待ちかね! 「第3回ウキウキ! ウォークラリー」を開催しました。場所はうるま市にある浜比嘉大橋。クイズやクロスワード、あめ玉探しをクリアしながら順位を競いました。皆さん談笑しながらのウォーキングでもとても楽しそうな和やかな雰囲気でしたが、中には上位入賞者には豪華景品が当たると聞いて必死に早歩きの人もありたりして...。時々潮風にあたりながら汗をかくのも良いものですね。



ハイ! チーズ

「スモールステップセミナー」

夏に近づくにつれ水分をとるのは良い事ですが、水分を取りすぎるメンバーも多くなっています。普通、1日に1.5ℓ〜2ℓがベストと言われています。水は大切な命の元ですが取り過ぎると危険な物でもありません。多く取りすぎると(多飲水)1日で5〜6ℓも摂取し体調を崩すケースもあります。

身近にある水に注目し、5月22日(木)に看護大学の田場真由美先生に来ていただき水の適度な量、飲み過ぎる事で起こる身体・精神面の悪影響を講話していただきました。参加されたメンバー18名は最後まで熱心に耳を傾けており、現実的な問題であると本人たちも自覚されたと思います。

センターを利用するメンバーにとっては水分に対する意識づけも徐々に変化し、現在では水分の自己コントロールを行うようになっていきました。「何事もほどほどに」をモットーにあいあいメンバーは頑張っている所です。



うるま市
地域生活支援センター あいあい
場所...うるま市
みどり町1-1の9

098-979-0555

皆様のご協力に心から感謝申し上げます。

社協会費は住民一人ひとりが社協の会員となって地域福祉活動を推進する大切な財源です。

本年も皆様の御協力を心よりお願い申し上げます。

平成19年度社協会費総額（10,497,373円）

戸別会費	津堅	74,000	市身体障がい者協会	5,000	津田食品	5,000	
地区名	金額	浜	ケアハウス ふくぎ苑	5,000	(有)翔設備	10,000	
具志川	364,873	比嘉	31,000	与勝の里	5,000	(株)開邦工業	5,000
県営具志川東住宅	15,000	照間	86,000	野の花保育園	5,000	(有)新興設備	5,000
田場	416,500	西原	158,500	市勝連手をつなぐ親の会	5,000	琉球ペイント(株)	5,000
赤野	142,500	与那城	122,500	あやはし苑	5,000	(株)シンコウハウス工業	5,000
宇堅	130,000	鏡辺	111,500	ふくよか保育園	5,000	ナカヌ興業(株)	5,000
天願	157,000	屋慶名	348,000	団体会費合計	178,000	(株)琉球銀行 石川支店	5,000
昆布	135,500	平安座	209,500			(株)沖縄海邦銀行 石川支店	5,000
栄野比	162,500	桃原	39,500	特別会費	金額	(株)サンヒルズ自動車	10,000
川崎	140,000	上原	30,000			(株)沖縄プラント工業(株)	5,000
西原	231,500	宮城	32,000	タイガー産業(株)	5,000	沖縄三和シャッター(株)	5,000
安慶名	253,000	池味	20,000	(株)メイクマン 具志川支店	5,000	(有)国吉組	5,000
平良川	205,000	伊計	50,400	(有)パブリックコンサルタンツ	5,000	(株)沖縄銀行 石川支店	10,000
上平良川	278,500	戸別会費合計	9,528,373	(有)山商	5,000	(株)沖縄有機	5,000
兼箇段	130,000			(株)沖縄不動産総合鑑定所	10,000	(有)石川運送	5,000
米原	130,000	賛助会費	金額	(有)二和総合防災	5,000	(有)昭和事務機社	10,000
県営兼原高層住宅	14,000			(有)ココ(株)モレみやぞと東船橋所	5,000	(有)武一建設	5,000
赤道	349,500	理事	7,000	(株)春日観光ホテル	5,000	(有)照屋産業	5,000
江洲	222,000	評議員	31,000	(有)協進	5,000	(有)巴印刷	5,000
宮里	245,500	監事	1,000	球陽製糖(株)	5,000	東山カントリークラブ	5,000
喜仲	220,500	民生委員児童委員	127,000	泰石酒造(株)	5,000	(株)コンパドル(セブ石川店)	5,000
上江洲	241,000	社会福祉協議会職員	78,000	(有)双葉食品	5,000	太田建設(株)石川事業所	5,000
大田	86,000	与那城西原自治会	2,000	昭和化学工業(株)	5,000	沖縄電力(株)	10,000
県営松原団地	8,500	賛助会費合計	246,000	(株)美和建設	5,000	(有)大川電工	5,000
川田	88,000			(株)北丘自動車学校	5,000	電源開発(株)石川石炭火力発電所	5,000
塩屋	102,000	団体会費	金額	(有)新垣設備	5,000	バルコン(株)	5,000
豊原	127,500			(有)良政産業	5,000	(株)ジェイベック	5,000
高江洲	101,000	市母子寡婦福祉会	5,000	(有)大洋建設	5,000	(有)はまゆう	5,000
前原	90,500	いずみ苑	5,000	仲本建設(株)	5,000	(株)エコバル舎	10,000
志林川	118,000	あかな保育園	5,000	(有)宇堅総合開発	5,000	(有)平敷屋アルミ工業	5,000
新赤道	172,000	あかるい子保育園	5,000	(株)津梁	5,000	琉幸建設(株)	5,000
みどり町1.2丁目	114,500	あかつき保育園	5,000	(株)カリア・アジ・パシフィック	5,000	田原青果	5,000
みどり町3.4丁目	110,500	にじの色保育園	5,000	(有)海邦造園	5,000	山根測量事務所	5,000
みどり町5.6丁目	115,000	百合が丘保育園	5,000	(有)西野建設	5,000	(有)港石油	5,000
曙	74,500	すこやか保育園	5,000	(有)マルユウ土建	5,000	(有)フナコシ	5,000
南栄	90,000	具志川厚生園	5,000	(株)東江電気工事	5,000	安里公認会計士事務所	5,000
城北	81,000	市ボランティア連絡協議会	5,000	芝岩エンジニアリング(株)	5,000	与勝スポーツ	5,000
中央	70,000	市民生委員児童委員連絡協議会	5,000	(有)山正設備	5,000	伊計島総合開発(株)伊計ビーチ	5,000
松島	152,000	市具志川住宅介護者ふれあいの会	5,000	大和コンクリート工業(株)	5,000	沖縄石油基地(株)	5,000
宮前	100,000	ハッピーネス保育園	5,000	(株)真和電工	5,000	沖縄ターミナル(株)	5,000
東山	67,000	市第4民児協	8,000	(株)丸石建設	5,000	(株)東洋自動車整備工場	5,000
旭	73,500	市自治会長連絡協議会	5,000	興南施設管理(株)	5,000	(株)あやはし	10,000
港	94,000	市老人クラブ連合会	5,000	(株)ジムキ文明堂	5,000	玉栄商店	5,000
伊波	135,000	れいめいの里	5,000	(有)沖縄小堀電機	5,000	日本通運(株)	5,000
嘉手刈	53,000	石水の里	5,000	(有)阿波根電気	5,000	(株)我如古鉄工	5,000
山城	106,500	市石川手をつなぐ育成会	5,000	沖縄コカ・コーラボトリング(株)	5,000	平安座総合開発(株)	5,000
石川前原	152,000	美原の里	5,000	(株)國南建設コンサルタンツ	5,000	沖縄海運産業(株)	5,000
東恩納	159,500	楽寿園	5,000	(有)恩納畜産	5,000	(株)久和建創	5,000
美原	78,000	石川学院	5,000	海邦商事(株)	5,000	(株)日福エンジニアリング	5,000
県営石川団地	60,000	なかよし保育園	5,000	山一総業(有)	5,000	共和マリンサービス(株)	5,000
県営石川第2団地	31,500	ラスカル保育園	5,000	(有)福地組	10,000	(株)観光ビジネスホテル平安	5,000
南風原	257,500	たいら保育園	5,000	(有)沖縄ポートサービス	5,000	沖縄管理産業(株)	5,000
平安名	402,100	つくし保育園	5,000	親川企画	5,000	平宮産業(株)	5,000
内間	68,000	伊波保育園	5,000	昭和製紙(株)	10,000	特別会費合計	545,000
平敷屋	449,500	美原保育園	5,000	(有)興神技研	5,000		

ご芳志感謝申し上げます。

ご利用ください。

香典返し 平成20年3月1日～6月30日現在 (単位:円)

御芳名	地名	金額	備考
大嶺 米子	宇高江洲	100,000	故 大嶺 自助 様
大里 あき子	勝連平敷屋	50,000	故 大里 吉彦 様
新屋 静一	勝連平敷屋	50,000	故 新屋 正雄 様
石川 武一	石川	50,000	故 石川 涼子 様
宇地原 正雄	宇平良川	100,000	故 宇地原 光子 様
島袋 栄向	豊仲	100,000	故 島袋 和子 様
田本 廣	勝連平安名	50,000	故 田本 シズ子 様
津嘉山 光子	与那城饒辺	50,000	故 津嘉山 弘一 様
宇栄 典子	与那城平安座	30,000	故 宇栄 真一 様
佐次田 美代子	石川東恩納	100,000	故 佐次田 龜夫 様
松井 道子	勝連平安名	50,000	故 松井 忠一 様
長堂 美代子	宇安慶名	100,000	故 長堂 政雄 様
照屋 林宏	宇豊原	100,000	故 照屋 林嘉 様
友寄 武	新赤道	100,000	故 友寄 武元 様
松井 登	石川曙	100,000	故 松井 俊夫 様
田場 盛	宇安慶名	50,000	故 田場 和子 様
金城 秀	宇豊原	100,000	故 金城 榮吉 様
吉本 フジ	勝連平敷屋	30,000	故 吉本 実 様
与那嶺 ヨシ	石川東恩納	50,000	故 与那嶺 守夫 様
盛小根 勝	勝連平安名	30,000	故 盛小根 ティ 様
比嘉 伸充	宇具志川	150,000	故 比嘉 圭市 様
瑞慶覧 長壮	宇平良川	100,000	故 瑞慶覧 マツ 様
島袋 信吉	与那城西原	50,000	故 島袋 光信 様

ふれあいのまちづくり事業/ふれあい相談所 **無料**
心配ごとや生活問題etc. どなたでも利用できます。



本 所 (☎974-5341)
石川支所 (☎964-5963)
勝連支所 (☎978-1509)
与那城支所 (☎978-0011)

- 一般相談：月～金 午前8時30分～午後5時(本所・各支所)
- 法律相談：毎週火 午後1時～4時(石川支所)
- カウンセリング：月・金 午前10時～午後4時(本所)
- 聴覚・補聴相談：午後1時～4時
第3木(本所)・第1木(石川支所)・第2木(勝連支所)

点字・声の広報等発行事業

情報支援事業でうるま市在住の視覚障がい者に、公的機関広報等(広報うるま、社協だよりなど)を点字訳・収録テープにしてお届けいたします。

協力：点訳工房、朗読サークルすだち

1. 対象：うるま市在住の視覚障がい者
2. 利用料：無 料
3. 申込：申請が必要です。

お問い合わせ：うるま市社協本所(創作館)

TEL：979-0012 FAX：979-0013

一般寄附、その他

御芳名	地名	金額	備考
観 常 ハツエ	勝連内間	10,000	生年祝を記念して
実行委員会(ふれあいボウリング大会)		2,305,087	ふれあいのリング大会収益を金として
ユニオン安慶名店	みどり町	16,261	社会福祉事業へ
伊波 勝一	石川	100,000	社会福祉事業へ
うるま市日女飲食業組合 組合長 玉城 哲栄	みどり町	100,000	社会福祉事業へ
石川商工うなの会	石川	100,000	母の日チャリティー芸能公演チケット収益の一部として
与那嶺ヨシタツキクラブ	宇大田	100,000	社会福祉事業へ

※社会福祉協議会への寄付につきましては、ご本人の申し出によりお受けしております。

☆生活福祉資金貸付事業

必要な資金の融通を他から受けることが困難である世帯に対し、資金の貸付と必要な援助指導を行うことにより、その経済的自立及び生活の助長促進を図り、安定した生活を送れるよう支援する目的型貸付制度です。

貸付対象

- ①低所得世帯
- ②障害者世帯
- ③高齢者世帯
- ④生活保護世帯(福祉事務所の意見書が必要)

※各貸付には連帯保証人(原則1名)が必要となります。

貸付資金種類

- ①更生資金
- ②福祉資金
- ③修学資金
- ④療養・介護等資金
- ⑤緊急小口資金
- ⑥災害援護資金
- ⑦離職者支援資金
- ⑧長期生活支援資金(高齢者世帯のみ)
- ⑨要保護世帯向け長期生活支援資金

※目的に沿った貸付制度であり、項目以外の貸付はしていません。



問い合わせ

本所	石川支所	勝連支所	与那城支所
979-0011	979-0011	978-1509	978-0011

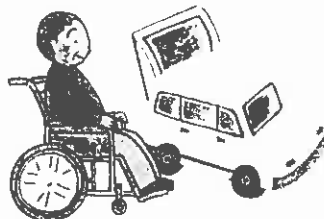

【表紙写真】

「ここに何があった？」
地域を歩き、見てきたことを地図にする。マップづくり。に取組む子どもたちとそれをサポートする地域の関係者。
子ども達と地域に住む人々の出会いを通して、地域に関心をもてるようになど実施した「みんな地域を見守り隊 Jr. 上平良川編」。
参加した子ども達は、これをきっかけにして毎週、公園の清掃に頑張っています。

★社協だよりについて感想などお寄せください。
FAX 978-1509

平成19年度事業報告

【法人運営】

- ・理事会6回、評議員会4回、監査1回。
- ・社協会員制の推進（戸別会員・賛助会員・団体会員・特別会員）

【実施事業】

老人福祉活動

- ・ふれあいサロンサポート事業（23箇所）
- ・あんしん箱設置（160人）、安心カード設置（105人）
- ・地域公民館ミニデイサービス体操レク講習会（参加者135人）
- ・高齢者地域支援センター事業（相談805件）
- ・家族介護者リフレッシュ事業（93人）
- ・防災に関する取組み（池味区39人）
- ・住宅改修支援事業（18件）
- ・生きがい活動支援通所事業（99回、延715人）
- ・外出支援サービス事業（283回）
- ・軽度生活援助事業（427回、59人）
- ・ふれあいコール事業（29人）
- ・地域公民館ミニデイサービス事業（62地区、869回、延べ24,704人）

児童福祉活動

- ・こいのぼり掲揚式（4カ所、延1,020人）

障がい児者福祉活動

- ・夏ドキドキビーチ体験（参加78人）
- ・親子ふれあい社会見学（参加25人）
- ・視覚障害者への音訳テープの発行（62回、延べ92名）
- ・障害者社会参加促進事業
- ＜地域生活支援事業＞
 - ボランティア活動支援事業（66回、424人）
 - 福祉機器リサイクル事業（114件）
 - 要約筆記奉仕員派遣事業（83回）
 - 点訳・声の広報発行事業（54部、268本）
 - リフト付福祉バス運行事業（1,098人）
- ・うるま市地域生活支援センター事業
 - 障害者相談支援事業（2,846件）
 - 地域活動支援センター事業（7,385人）
 - 社会交流推進及び当事者自立促進支援事業（472回）
 - 地域体制整備及び地域啓蒙普及事業（269回）
 - うるま市障害者生活サポート事業（33回）
 - 精神障害者退院促進支援事業及び退院促進強化事業



母子父子福祉活動

- ・ひとり親世帯新入学児童生徒激励事業（182人）
- ・ふれあいサロン作りサポート事業（44人）

法外支援活動

- ・災害見舞金支給（13件）
- ・らくらく住宅リフォーム事業（5件）

低所得者更生支援活動

- ・福祉金庫貸付（19件）
- ・生活福祉資金貸付（6件）
- ・要保護世帯長期生活支援資金（1件）

福祉団体育成活動

- ・身体障がい者協会、手をつなぐ親の会、老人クラブ連合会、母子寡婦福祉会、介護者の会
- ・民生委員児童委員協議会

ふれあいのまちづくり事業

- ・ボランティアコーディネーターの設置（2人）
- ・総合相談事業（927件）
- ・地域生活支援事業
 - 小地域ネットワーク活動（旭区）
 - みんなで地域を見守り隊 Jr 編及び支え合いマップづくり（上平良川区）

ボランティア支援活動

- ・ボランティア活動推進校指定及び育成（41校指定）
- ・ボランティア・福祉学習、体験への支援（20回）
- ・ボランティア活動の推進
 - 登録及び斡旋（145件、延べ687件）
 - ボランティアグループへの助成（4団体）
 - ボランティアのつどい（2回、42人）
 - 善意銀行（39件）
 - 高校生イベントボランティア育成
- ・夏の体験事業
 - 福祉施設協働事業（35施設、242人）
 - 教職員・保育士対象福祉教育・ボランティア活動関係講座
 - 地域、学校等へ提供できる施設機能一覧資料の作成及び情報提供（300部）



共同募金運動

- ・県共同募金会うるま市支会運営委員会及び地区推進委員会
- ・赤い羽根共同募金（実績：17,712,614円）
- ・歳末たすけあい募金（実績：10,067,136円）
 - 義援金の支給（828世帯）
 - 行事食（971食）
 - 作業所備品整備事業（5カ所）

広報・啓発活動

- ・社協だよりの発行（3回41,600部発行）
- ・第3回うるま市社会福祉大会（参加480人）
- ・福祉まつりの開催（延べ1,450人）

地域福祉活動計画策定事業

- ・冊子500部発行
- ・策定委員会、検討委員会、専門部会、事務局会議、研修会の実施（合計41回）

福祉活動資金造成事業

- ふれあいボウリング大会（参加3,538人）

地域福祉権利擁護事業

- 相談窓口、基幹社協及び生活支援員との連携

介護保険事業

- ・指定訪問介護事業並びに介護予防事業（延べ6,463人）
- ・指定通所介護事業並びに介護予防事業（延べ8,467人）
- ・指定居宅介護支援事業並びに介護予防支援事業（延べ825人）

その他

- ・福祉センターの管理運営（延べ2,710回）
- ・福祉バスの貸出し（251回）
- ・葬祭用祭壇の貸出し（15件）
- ・リフト付き車両の貸出し（39件）
- ・カラオケ及びグラウンドゴルフセットの貸出し（カラオケ174回、Gゴルフ18回）

平成19年度 決算報告・事業実績報告（抜粋）

市民の皆様のご支援、ご協力のお陰によりまして平成19年度の各事業を終了することができました。心より感謝を申し上げます。つきましては本会定款、経理規程に基づき監査、理事会、評議員会を経て平成19年度の事業実績報告、決算報告が承認されましたので市民の皆様へ報告致します。尚、紙面の都合により内容を抜粋して掲載させていただきます。

全内容の公開を希望する方は社協本所にて閲覧で対応させていただきます。

【平成19年度資金収支計算書】

単位：円

収 入		支 出	
科 目	金 額	科 目	金 額
会 費 収 入	10,497,373	人 件 費 支 出	293,506,723
寄 付 金 収 入	13,632,151	事 務 費 支 出	13,518,982
補 助 金 収 入	127,909,600	事 業 費 支 出	65,771,417
受 託 金 収 入	104,656,943	貸 付 事 業 支 出	635,000
事 業 収 入	907,788	助 成 金 支 出	18,101,544
貸 付 事 業 収 入	613,500	負 担 金 支 出	667,468
共 同 募 金 配 分 金 収 入	19,434,193	経 理 区 分 間 繰 入 金 支 出	8,556,886
負 担 金 収 入	1,000,000	施 設 整 備 等 支 出	189,000
介 護 保 険 収 入	81,949,099	積 立 預 金 積 立 支 出	30,582,202
利 用 料 収 入	7,800	退 職 共 済 預 け 金 支 出	9,269,180
助 成 金 収 入	479,000	当 期 末 支 払 資 金 残 高	43,830,123
雑 収 入	20,077,799		
受 取 り 利 息 配 当 金 収 入	211,381		
経 理 区 分 間 繰 入 金 収 入	8,556,886		
そ の 他 収 入	59,686,606		
前 期 末 支 払 資 金 残 高	35,008,406		
合 計	484,628,525	合 計	484,628,525

【貸借対照表】

単位：円

資 産 の 部		負 債 の 部	
流 動 資 産	106,509,731	流 動 負 債	62,679,608
固 定 資 産	322,529,764	固 定 負 債	132,560,120
基 本 財 産	(112,509,101)	負 債 の 部 合 計	195,239,728
そ の 他 の 固 定 資 産	(210,020,663)	基 本 金	43,337,800
		国 庫 補 助 金 等 特 別 積 立 金	55,235,709
		そ の 他 の 積 立 金	63,869,132
		次 期 繰 越 活 動 収 支 差 額	71,357,126
		純 資 産 の 部 合 計	233,799,767
資 産 の 部 合 計	429,039,495	負 債 及 び 純 資 産 の 部 合 計	429,039,495